

CORTE CC
ESC. 1:100

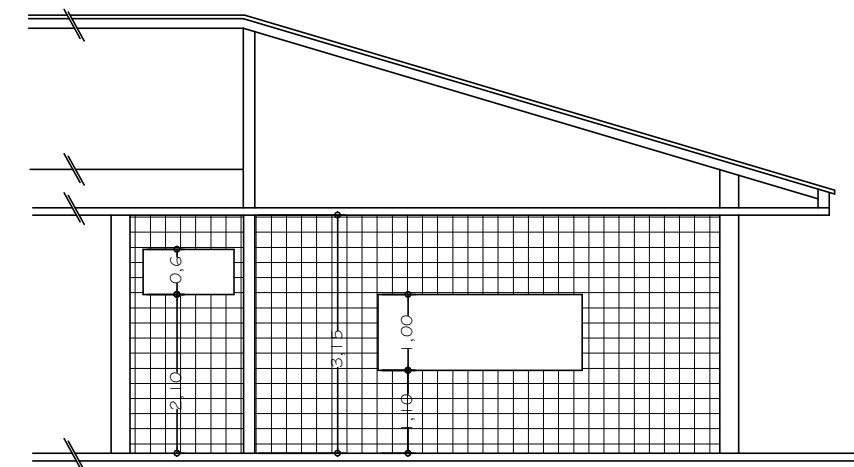

CORTE BB
ESC. 1:100

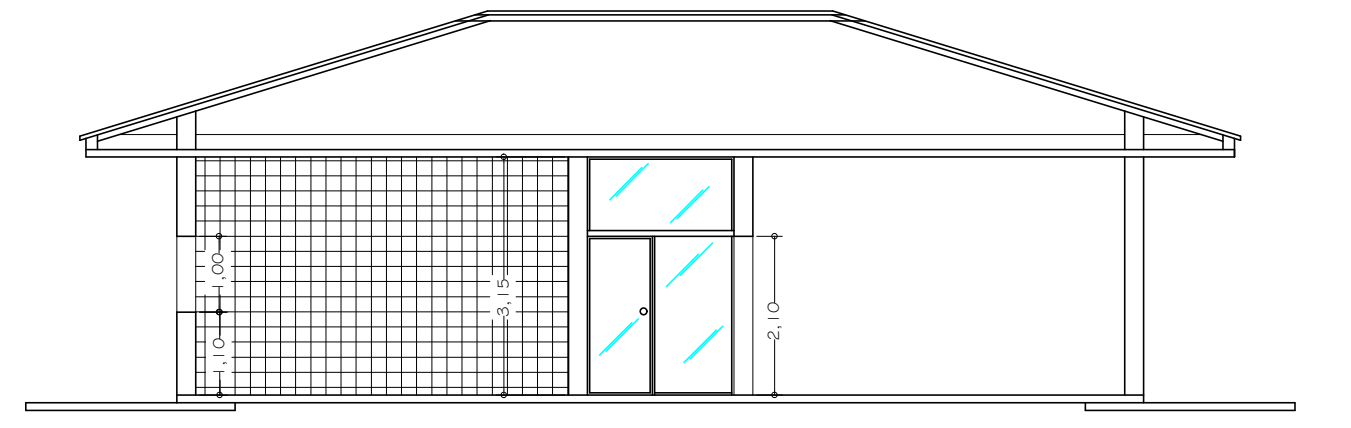

CORTE AA
ESC. 1:100

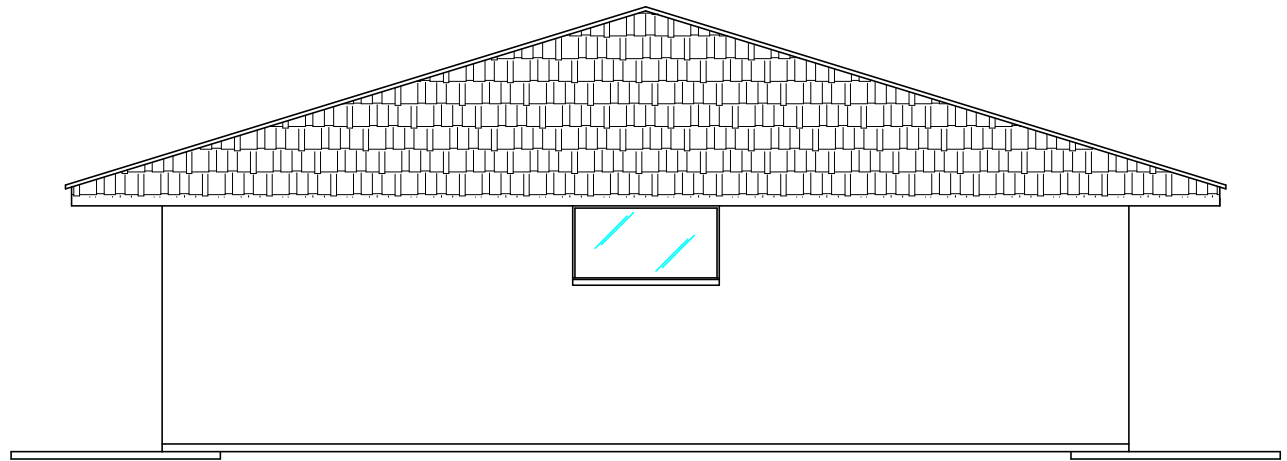

VISTA O1
ESC. 1:100

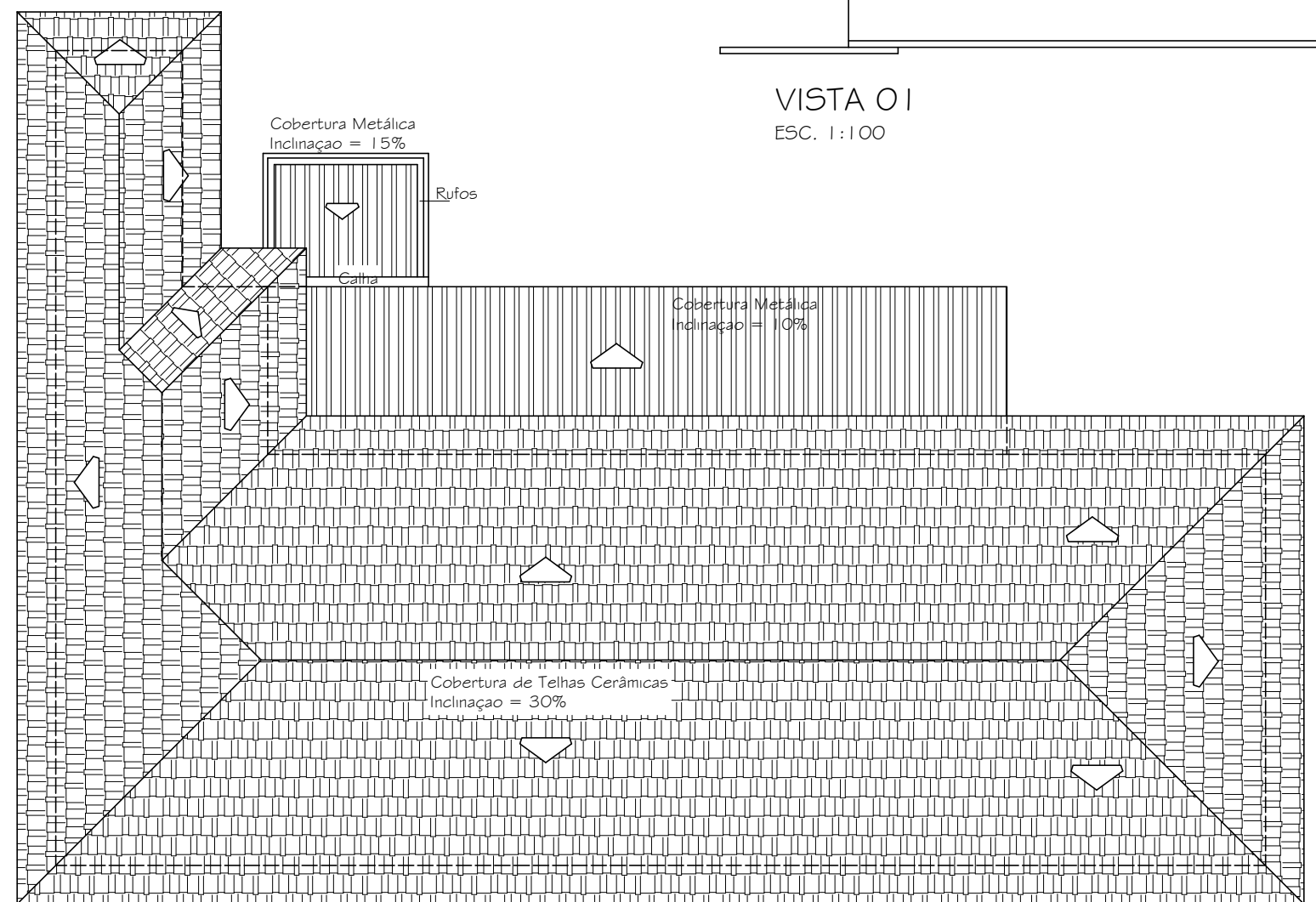

IMPLANTAÇÃO
SITUÇÃO DE REFORMA
ESC. 1:200

LEGENDA DE ESQUADRIAS		
COD	DESCRIÇÃO	QUANT
PM	Porta de madeira de 80x210cm	14
PM1	Porta de madeira de 70x210cm	06
PM2	Porta de ferro e vidro de 180x250cm	03
PPV1	Porta de ferro e vidro de 80x225cm	01
PF	Porta de ferro de 80x225cm	01
PV	Porta de vidro de 80x210cm	02
PV1	Porta de vidro de 80x210cm	02
PP3	Portão de Correr de Ferro de 400x250cm	01
PP2	Portão de Correr de Ferro 200x210cm	1
J1	Janela de ferro e vidro de 170x110cm	03
J2	Janela de ferro e vidro de 270x110cm	09
J3	Janela de ferro e vidro de 180x250cm	01
J4	Janela de ferro e vidro de 180x250cm	02
J5	Janela de ferro e vidro de 180x250cm	02
J6	Janela de ferro e vidro de 200x110cm	01
J7	Janela de ferro e vidro de 250x110cm	01
J8	Janela de vidro basculante de 70x25cm	02
J9	Janela de vidro de 200x100cm	01
J10	Janela de ferro e vidro basculante 200x40cm	01
J11	Janela de vidro de 200x50cm	01

ESF
EXISTENTE

IMPLANTAÇÃO
SITUÇÃO DE REFORMA
ESC. 1:100

PROJETO ARQUITETÔNICO - SITUAÇÃO APÓS A REFORMA
ESCALAS INDICADAS

FL. 03/05

OBJETIVO:
REFORMA E AMPLIAÇÃO DO PRÉDIO DA PREFEITURA MUNICIPAL

LOCAL:
RUA JONAS ALVES COSTA, 559

BAIRRO:
CENTRO

CIDADE:
JERIQUARA - SP.

PROPRIETÁRIO:
PREFEITURA DE JERIQUARA

MAPA DE LOCALIZAÇÃO SEM ESCALA

ÁREAS

EXISTENTE:		
PREFEITURA	323,47 m²	
CÂMARA	144,70 m²	
GARAGEM	93,96 m²	
A CONSTRUIR:		
AMPLIAÇÃO PREFEITURA	102,95 m²	
AMPLIAÇÃO ARQUIVO MORTO	21,40 m²	
TOTAL	686,48 m²	

EDER LUIZ CARVALHO GONÇALVES PREFEITO MUNICIPAL
Daniela do Carmo Melo Pinheiro - CREA n.º 50607145/51 Eng.ª Civil - Autora do Projeto
ART. Nº