

PLANTA BAIXA  
SITUAÇÃO ATUAL  
ESC. 1:100

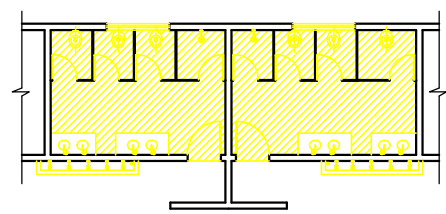

PLANTA BAIXA  
SITUAÇÃO DE REFORMA  
ESC. 1:100

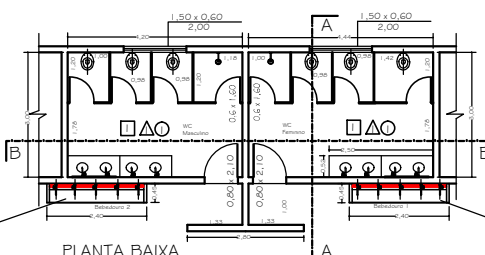

PLANTA BAIXA  
SITUAÇÃO PRETENDIDA  
ESC. 1:100

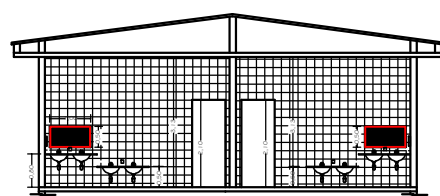

CORTE BB  
ESC. 1:100

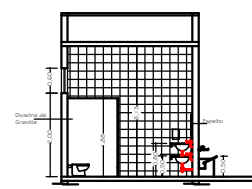

CORTE AA  
ESC. 1:100

LEGENDA	
	A DEMOLIR
	A CONSTRUIR

LEGENDA			
	PAREDE	PISO	FORRO
1	PLACA CERÂMICA	PLACA CERÂMICA	LAJE COM PINTURA EM LATEX PVA
2	PINTURA EM LATEX PVA E BARRADO A ÓLEO	PLACA CERÂMICA COM RODAPÉ DE 10cm	LÂMINAS DE PVC
3	PINTURA EM LATEX ACRÍLICA	CIMENTO DESEMPENADO	NÃO POSSUI FORRO

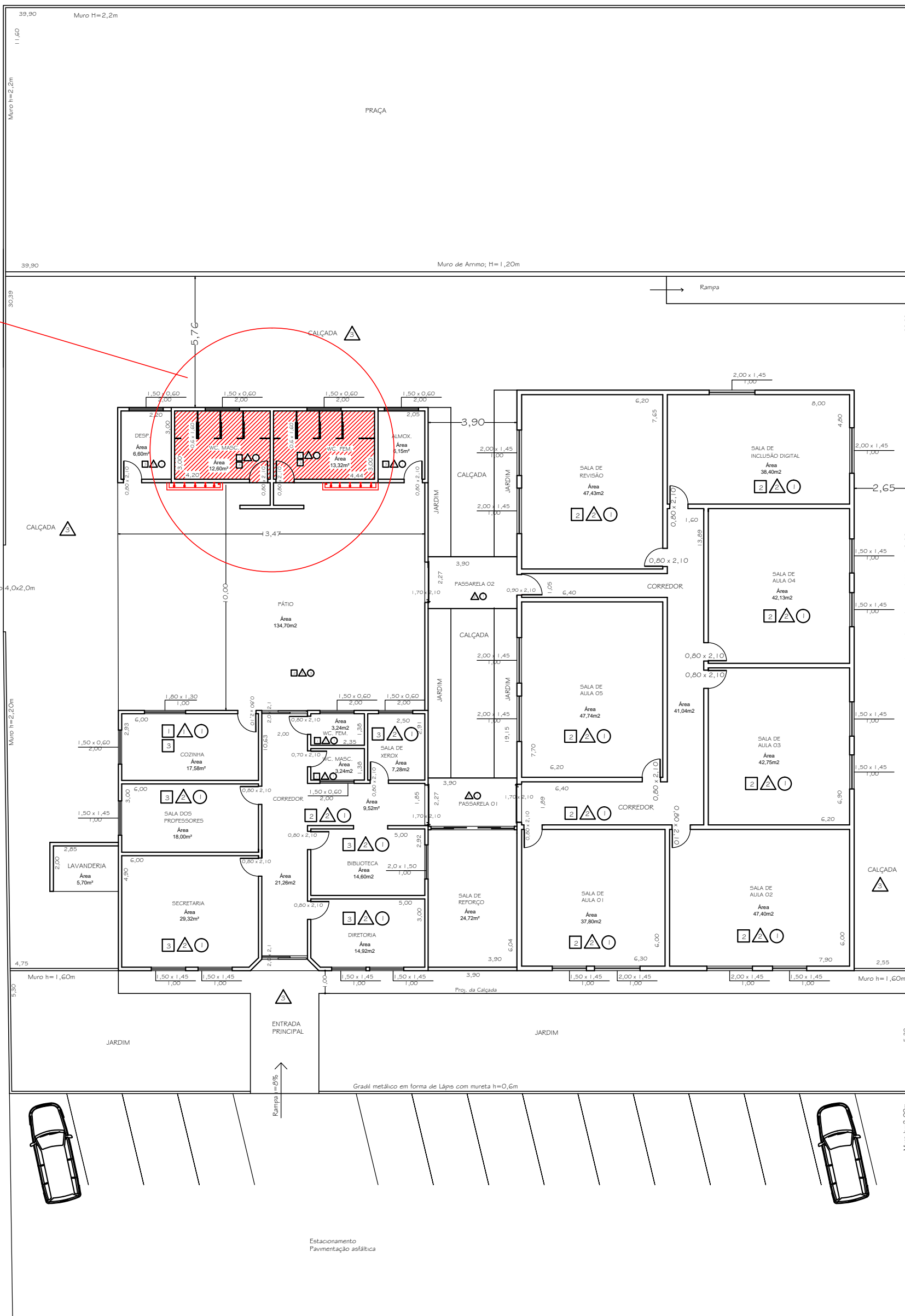

PLANTA BAIXA IMPLANTAÇÃO  
ESC. 1:100

OBJETO: PROJETO BÁSICO		FL. ÚNICA
OBJETO: REFORMA DE ESCOLA		
LOCAL: EMEB DR. REALINDO JACINTHO MENDONÇA		
RUA CAP. ANTÔNIO JOAQUIM, 179 CENTRO		
CIDADE: JERIQUARA - SP.		
PROPRIETÁRIO: PREFEITURA MUNICIPAL DE JERIQUARA - SP.		
LOCALIZAÇÃO SEM ESCALA		
ÁREAS EXISTENTES:		EDER LUIZ CARVALHO GONÇALVES PREFEITO MUNICIPAL
BLOCO ADMINISTRATIVO	342,78 m²	
BLOCO PEDAGÓGICO	401,97 m²	
PASSARELAS	17,70 m²	
TOTAL	762,45 m²	
À REFORMAR:		DANIELA DO CARMO M. PINHEIRO CREA n.º 5060714531 Eng.ª Civil - Responsável Técnica
BANHEIROS DOS ALUNOS	30,00 m²	