

QUADRO DE ESQUADRIAS				
PORTAS				
ITEM	TIPO	MATERIAL	DIMENSÃO	Q.
P1	Abre - 1 Folha	Vidro	120 x 210	01
P2	Abre - 1 Folha	Vidro	80 x 210	03
P3	Cornei - 1 Folha	Vidro	150 x 210	01
P4	Abre - 1 Folha	Vidro Adesivo Jateado	70 x 210	01
P5	Abre - 1 Folha	Vidro Adesivo Jateado	90 x 210	01
P6	Cornei - 1 Folha	Vidro	120 x 210	01
P7	Abre - 2 Folhas	Metal-Grade	300 x 300	01
P8	Abre - 2 Folhas	Metal-Grade	390 x 290	01
P9	FIXO	Metal-Grade	800 x 200	01

QUADRO DE ESQUADRIAS				
JANELAS				
ITEM	TIPO	MATERIAL	DIMENSÃO	Q.
J1	Basculante	Vidro	81 x 60/210	03
J2	Basculante	Vidro	150 x 60/210	01
J3	Cornei 2 Folhas	Vidro	200 x 100/110	04
J4	Basculante	Vidro	200 x 60/210	02
J5	Panel Fixo	Vidro	150 x 100/110	01

TABELA DE ACABAMENTOS	
1	PISO CERÂMICO
2	CEMENTADO DESEMPENADO
3	GRAMA SÃO CARLOS
PAREDE	TINTA LÁTEX ACRÍLICA LAVAVEL INTERNA E EXTERNA SOBRE CHAPISCO, EMBOÇO E REBOCO REVESTIMENTO CERÂMICO, SOBRE CHAPISCO, EMBOÇO DESEMPENADO
TETO	TINTA LÁTEX PVA, SOBRE CHAPISCO, EMBOÇO E REBOCO

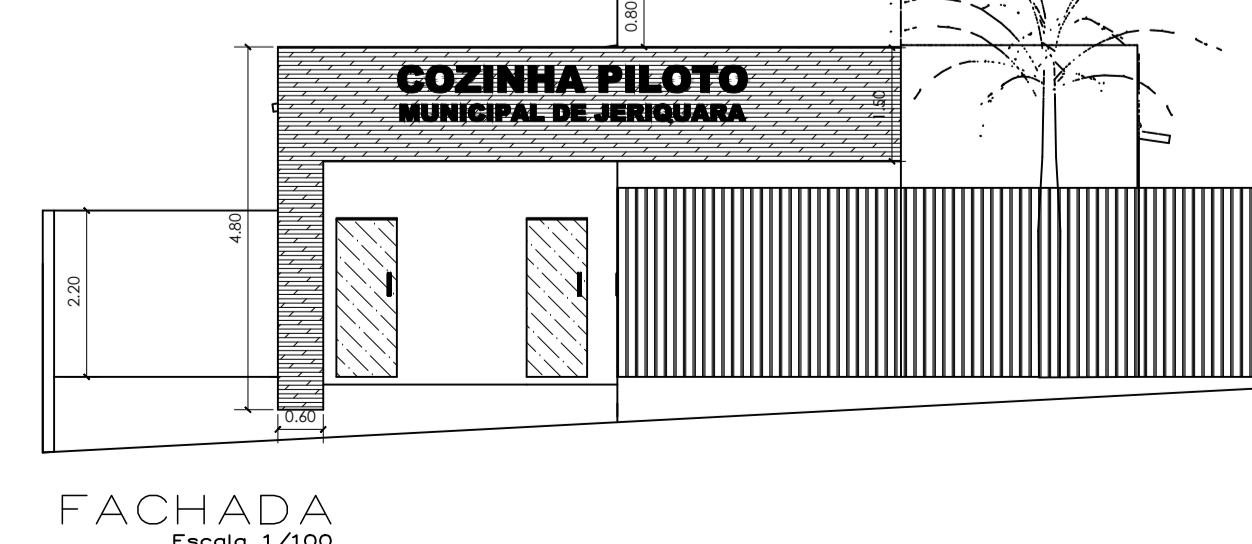
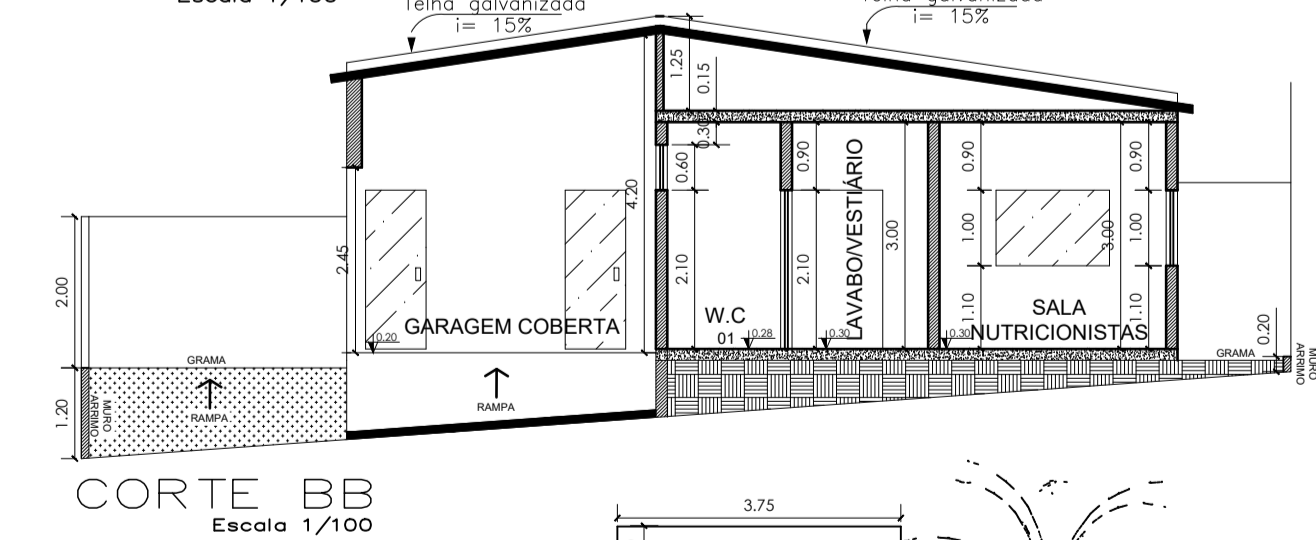
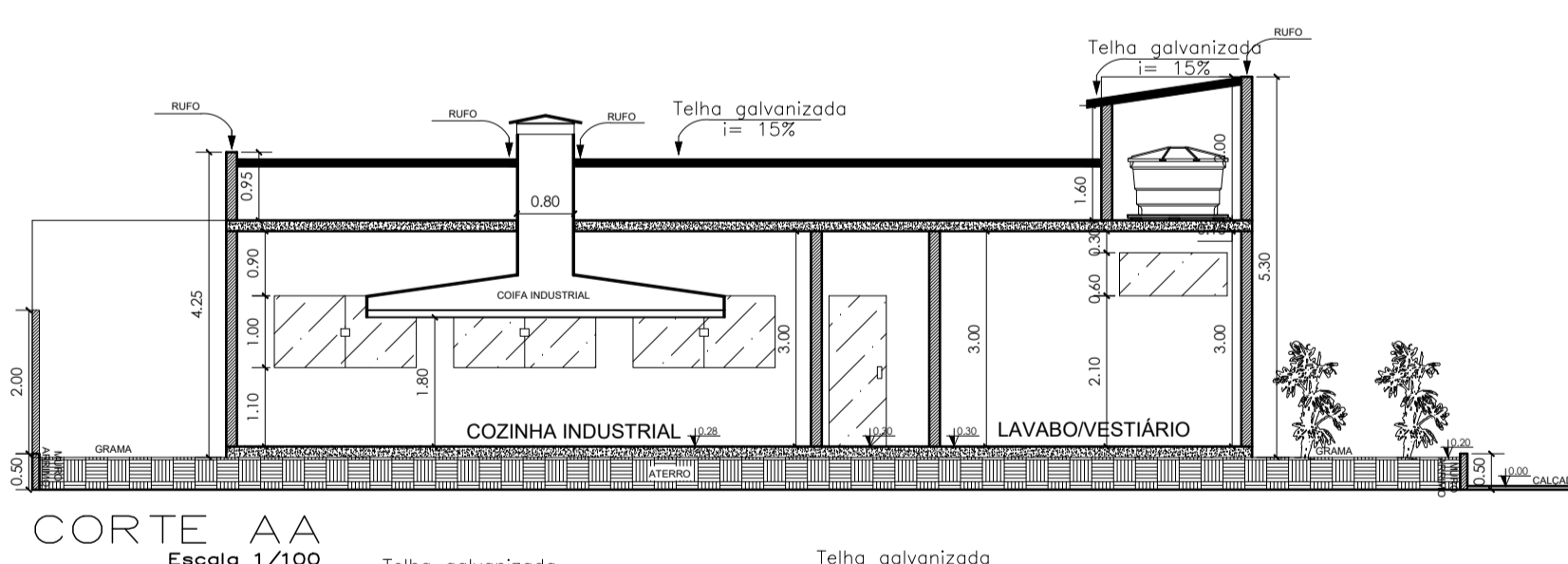

<b>PROJETO CONSTRUÇÃO INSTITUCIONAL</b> PROP.: PREFEITURA MUNICIPAL DE JERIJUARA		<b>PRANCHA</b> 2/4
<b>PROJETO ARQUITETÔNICO - COZINHA PILOTO</b>		
LOCAL: RUA CORONEL FRANCISCO LINO, Nº 305 CENTRO/JERIJUARA-S.P.		
<b>LOCALIZAÇÃO</b> 		
<b>DESENHO</b> AUREANE RIBEIRO		<b>DATA</b> FEVEREIRO - 2021
<b>CADASTRO P.M.</b>		
<b>ÁREAS</b> TERRENO ÁREA CONSTRUÍDA TOTAL	<b>M<sup>2</sup></b> 320,00 151,00 151,00	DECLARO PARA FINS DE DIREITO, TER CIÊNCIA DE QUE TODO RESÍDUO SÓLIDO DA CONSTRUÇÃO DEVERÁ SER ENCAMINHADA AO ATERRO MUNICIPAL  <b>PROPRIETÁRIO:</b> PREFEITURA MUNICIPAL DE JERIJUARA  <b>PROJETO</b> CAU: A113606-2 REP: S110335460801CT001 AUREANE PAULA COSTA RIBEIRO  <b>FISCALIZAÇÃO</b> CREA: 5060714531 ART: 9221220111188048 DANIELA DO CARMO MELO PINHEIRO ENGENHEIRA CIVIL