

ESCALAS INDICADAS

CONSTRUÇÃO DE CENTRO ODONTOLÓGICO

RUA ALFERES MANOEL JOAQUIM, Nº 26

CENTRO

JERQUARA - SP.

PREFEITURA DE JERQUARA

MAPA DE LOCALIZAÇÃO/DELIMITAÇÃO E ENTORNO S/ ESCOLA

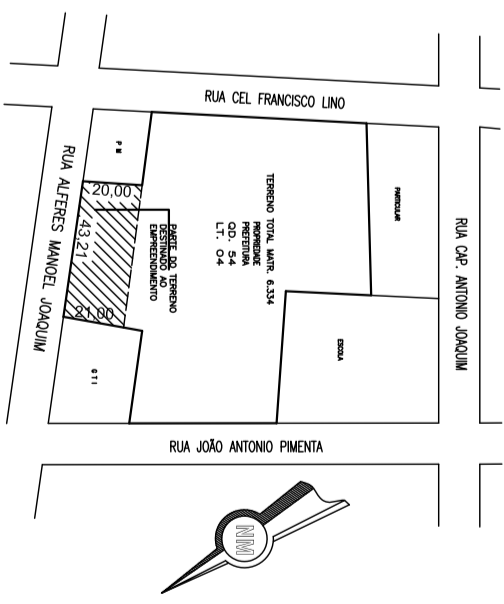

ÁREAS

TERRENO MATRICULA 6.534	8.242,26 m²	ESPECIALIZADO GONÇALVES PREFEITO MUNICIPAL
PART. DO TERRENO DESTINADO AO TERRENO DESTINADO	986,00 m²	
EXISTENTE	180,20 m²	
A CONSTRUIR	118,05 m²	
TOTAL	298,25 m²	Comissão de Control. e Fiscalização - CREA-VI - 55807/4531 Engº Civil - Autoria do Projeto ART Nº 2223/22011158048

CORTE BB

CORTE AA

FACHADA

LEGENDA	Nº	DESCRIÇÃO	REPRESENTAÇÃO
ÁREA	1	ÁREA DE CONSTRUÇÃO	1
ÁREA	2	ÁREA DE PARQUEAMENTO	2
ÁREA	3	ÁREA DE VEREAÇÃO	3
ÁREA	4	ÁREA DE SERVIÇOS	4

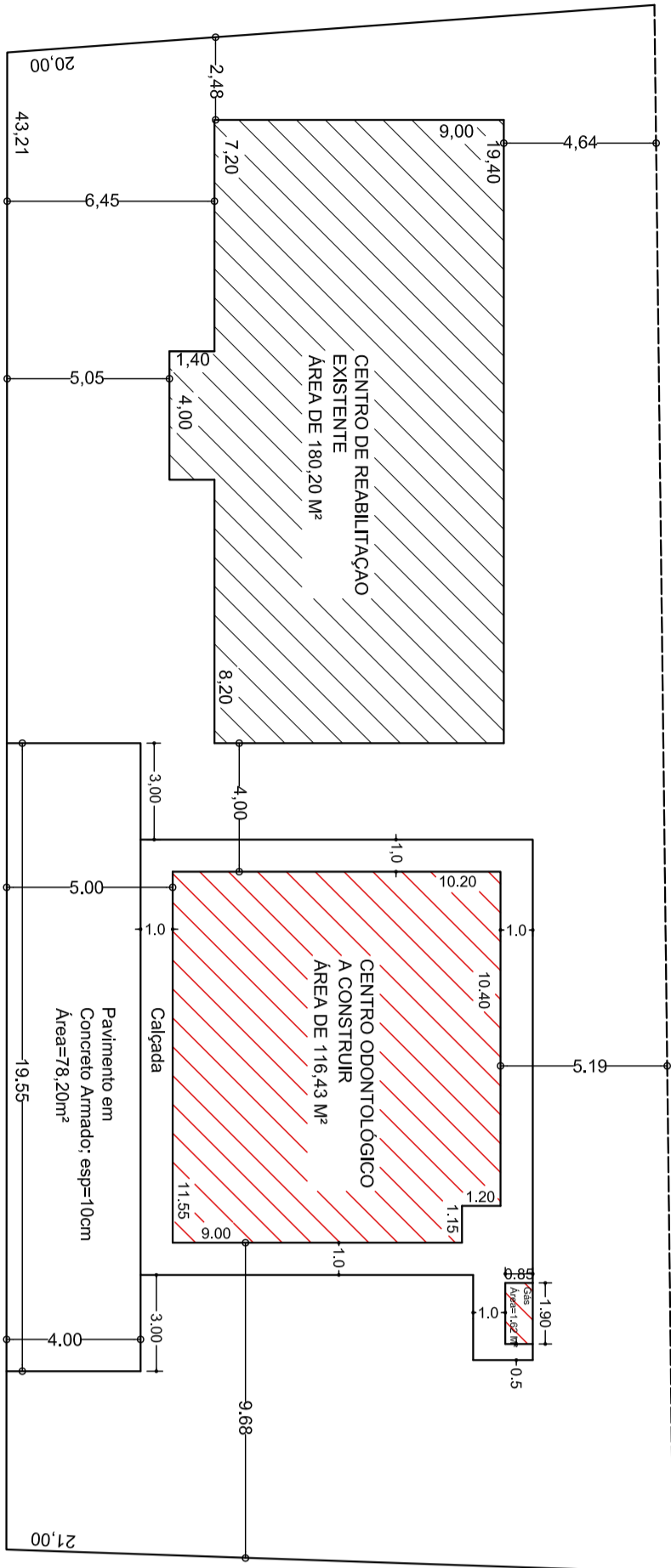

IMPLANTAÇÃO/TERRENO

ESC. 1:200

COBERTURA

ESC. 1:500

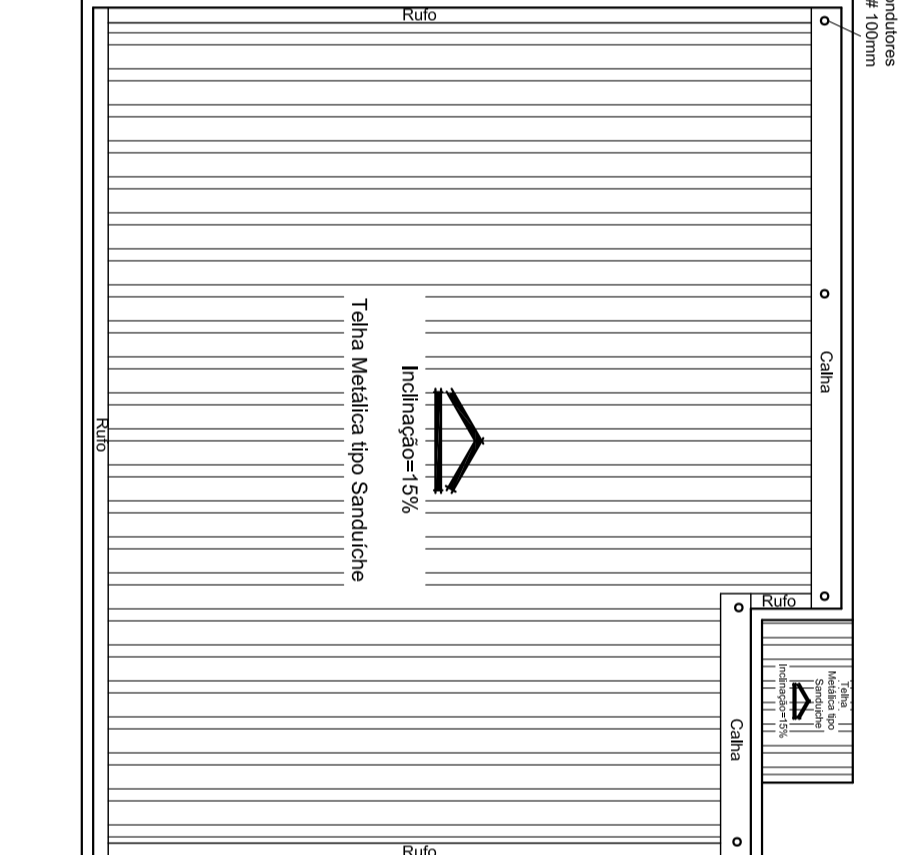

LAYOUT

ESC. 1:100

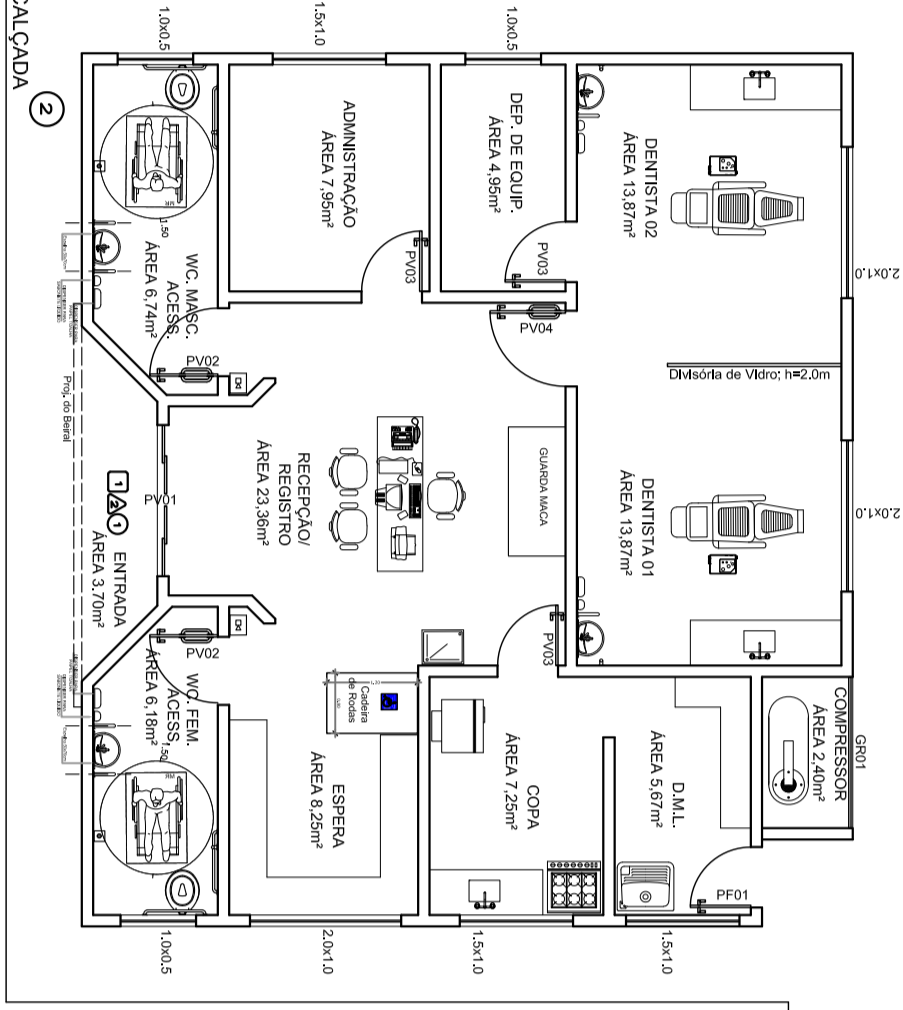

PLANTA BAIXA

ESC. 1:100

